

Recomendaciones complementarias a la Ley para el traslado seguro de niños

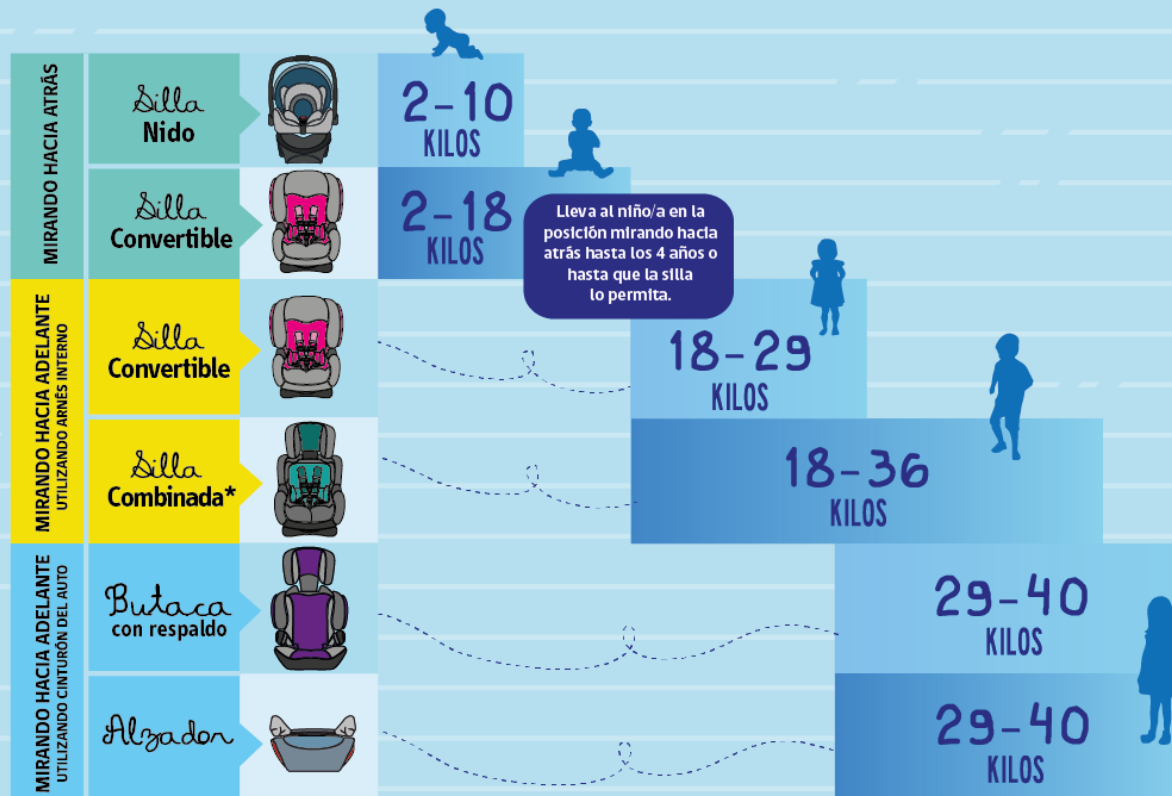

NOTA: Los pesos indicados son valores referenciales. Los límites de peso y altura permitidos de cada silla, los indica el fabricante.

* La silla combinada primero se utiliza como silla que asegura al niño/a con arnés interno y a medida que va creciendo se transforma en butaca.

LLÉVALOS
SIEMPRE

HASTA **9** AÑOS
EN SILLA

HASTA **12** AÑOS
ATRÁS CON CINTURÓN

Mi seguridad
ES TU RESPONSABILIDAD

HAZ EL
CLICK

¿Cuándo usar cinturón de seguridad?



Un niño/a debe usar cinturón de seguridad **cuando pueda apoyar toda la espalda en el respaldo del asiento y los pies en el piso.**



El cinturón debe cruzar por la mitad del hombro y pecho. La banda inferior debe estar bien ajustada sobre la parte superior de los muslos y no debe quedar sobre el abdomen.

El niño/a aún tiene que usar una butaca o alzador, cuando:



El cinturón pasa por el cuello



El cinturón pasa por la cara



/conaset



@conaset_