



Comisión
Nacional de
Seguridad de
Tránsito
Ministerio de
Transportes y
Telecomunicaciones

Gobierno de Chile

SINIESTROS DE TRÁNSITO DE OCUPANTES DE CAMIONES Y CONSECUENCIAS

2021





Índice

| | |
|--|----|
| RESUMEN DE CIFRAS DE SINIESTROS DE TRÁNSITO DE OCUPANTES DE CAMIONES (2021) | 3 |
| Ranking de siniestros según vehículos involucrados y víctimas al interior de cada vehículo (2021) | 5 |
| Ranking de fallecidos según tipo de usuario (2021) | 6 |
| Siniestros de tránsito en camiones y lesiones de sus ocupantes (período 2012-2021) | 7 |
| Comparación año 2021 versus 2020 | 7 |
| Ranking de siniestros de tránsito en camiones, ocupantes fallecidos y lesionados según causa (2021) | 8 |
| Proporción porcentual de las causas de siniestros de tránsito en camiones (2021) | 9 |
| Ranking de siniestros de tránsito en camiones, ocupantes fallecidos y lesionados según tipo (2021) | 10 |
| Siniestros de tránsito, ocupantes de camiones fallecidos y lesionados según la región (2021) | 11 |
| Siniestros de tránsito, ocupantes de camiones fallecidos y lesionados según la zona (2021) | 12 |
| Ranking de siniestros de tránsito en camiones según la comuna de ocurrencia (sólo hasta 61 siniestros) | 13 |
| Ranking de siniestros de tránsito en camiones según la ruta de ocurrencia (sólo hasta 20 siniestros) | 14 |
| Siniestros de tránsito, ocupantes de camiones fallecidos y lesionados según el mes (2021) | 15 |
| Siniestros de tránsito, ocupantes de camiones fallecidos y lesionados según el día (2021) | 16 |
| Siniestros de tránsito, ocupantes de camiones fallecidos y lesionados según el horario (2021) | 17 |
| Cantidad de ocupantes de camiones participantes y víctimas según sexo (2021) | 18 |
| Cantidad de ocupantes de camiones participantes y víctimas según grupo etario (2021) | 19 |
| Cantidad de ocupantes de camiones mujeres participantes y víctimas según grupo etario (2021) | 20 |
| Cantidad de ocupantes de camiones hombres participantes y víctimas según grupo etario (2021) | 21 |



RESUMEN DE CIFRAS DE SINIESTROS DE TRÁNSITO DE OCUPANTES DE CAMIONES (2021)

Durante el año 2021, se registraron en el país 80.751 siniestros de tránsito, dejando como consecuencia 1.688 fallecidos y 51.928 lesionados (8.103 graves, 4.142 menos graves y 39.683 leves); de todos los siniestros, en 6.745 participaron camiones, dejando 100 ocupantes de camiones fallecidos y 1.412 lesionados (189 graves, 139 menos graves y 1.084 leves)¹

Los siniestros de tránsito con participación de camiones presentaron un aumento del 21,7% con respecto al año anterior, un 53,8% en las víctimas fatales y un 16,2% en las personas lesionadas de diversa consideración.

El camión fue en el año 2021 el cuarto tipo de usuario con mayor número de participación y el quinto en el total de fallecidos (5,8% y 5,9% del total de participantes y fallecidos respectivamente).

En los últimos 10 años, en Chile han fallecido 797 ocupantes de camiones y cerca de 15.000 quedaron con lesiones. Además, durante la última década, el parque de camiones ha aumentado en un 20% (2012 a 2021).²

La causa con mayor porcentaje de fallecidos fue la velocidad imprudente y pérdida de control del vehículo (44%). La mayor cantidad de siniestros fue debido la imprudencia del conductor (60,9%), la cual dejó un 41% de fallecidos.

La mayoría de los siniestros con participación de camiones fueron debido a colisiones (52,8%) y choques (32%), al igual que los fallecidos, 42% y 29%, respectivamente.

Con respecto a la ubicación geográfica, las regiones que tuvieron mayor siniestralidad asociada a camiones fueron, Metropolitana (1.662 siniestros), Valparaíso (723 siniestros) y Maule (720 siniestros). Mientras que la región con mayor número de fallecidos fue Antofagasta (18), a pesar de una menor ocurrencia de siniestros (273).

Notas: ¹ El siguiente informe estadístico entrega los resultados del número de siniestros donde participó al menos un camión.

² Fuente: Instituto Nacional de Estadísticas (INE)



RESUMEN DE CIFRAS DE SINIESTROS DE TRÁNSITO DE OCUPANTES DE CAMIONES (2021)

Las comunas de San Bernardo (172) y Antofagasta (169) tuvieron mayor número siniestros en camiones del país. Las comunas de María Elena (6), Antofagasta (5) y Chañaral (5) registraron la mayor cifra de personas fallecidas.

La mayoría de siniestros con participación de camiones ocurrieron en zona urbana (61,3%), mientras que el 80% de los fallecidos se registraron en zonas rurales. La Ruta 5 Norte dentro de las regiones de Antofagasta y Atacama registró la mayor cantidad de víctimas fatales (11 y 7 respectivamente).

Con respecto a los meses del año, en diciembre ocurrieron mayor número de siniestros con participación de camiones (642), seguido de julio (621), siendo mayo el mes con más fallecidos (15).

En días de la semana ocurrieron mayor número de siniestros en promedio comparado con el fin de semana, lo que podría indicar el factor laboral de los conductores profesionales de camiones. Asimismo, ocurrieron más siniestros el día miércoles (1.225 siniestros), mientras que los lunes y jueves fueron los días con mayor número de fallecidos (20 víctimas fatales cada día).

Además, el horario de 15:00 a 15:59 registró la mayor cifra de siniestros (1.392) y entre las 09:00 y las 11:59 el mayor número de fallecidos (25).

Los hombres participaron y fallecieron mayoritariamente en siniestros con participación de camiones (97,3% y 90%, respectivamente), lo cual coincide con la participación de los hombres en el rubro de transporte y en el mayor número de licencias profesionales en relación a las mujeres.

Los adultos jóvenes de 30 a 44 años fueron quienes participaron mayormente en siniestros de tránsito con involucramiento de camiones (2.387 participantes). Por otro lado, los adultos de 45 a 59 años fallecieron mayormente en siniestros de tránsito (39).

Cabe mencionar que hubo 1 niña fallecida de 6 años pasajera de un camión.

Ranking de siniestros según vehículos involucrados y víctimas al interior de cada vehículo (2021)

| Tipo de vehículo o usuario | Siniestros | Fallecidos | Graves | Menos graves | Leves | Total lesionados |
|----------------------------|--------------|--------------|--------------|--------------|---------------|------------------|
| Automóvil | 58.420 | 605 | 2.721 | 1.637 | 20.589 | 24.947 |
| Camioneta | 18.167 | 173 | 726 | 504 | 5.405 | 6.635 |
| Motocicleta | 7.788 | 223 | 2.093 | 711 | 3.526 | 6.330 |
| Camión | 6.745 | 100 | 189 | 139 | 1.084 | 1.412 |
| Peatón | 5.929 | 388 | 1.276 | 510 | 2.855 | 4.641 |
| Furgón | 4.535 | 52 | 150 | 87 | 1.121 | 1.358 |
| Bus / Taxibus | 3.807 | 16 | 136 | 109 | 1.115 | 1.360 |
| Jeep | 3.694 | 25 | 133 | 74 | 1.107 | 1.314 |
| Bicicleta | 3.041 | 75 | 505 | 271 | 1.806 | 2.582 |
| Otros | 2.322 | 15 | 121 | 61 | 632 | 814 |
| Dado a la fuga | 1.253 | 0 | 5 | 1 | 24 | 30 |
| Minibus | 1.117 | 16 | 48 | 38 | 419 | 505 |
| Total | | 1.688 | 8.103 | 4.142 | 39.683 | 51.928 |

(*) Corresponde al número de siniestros donde participó cada tipo de vehículo o usuario

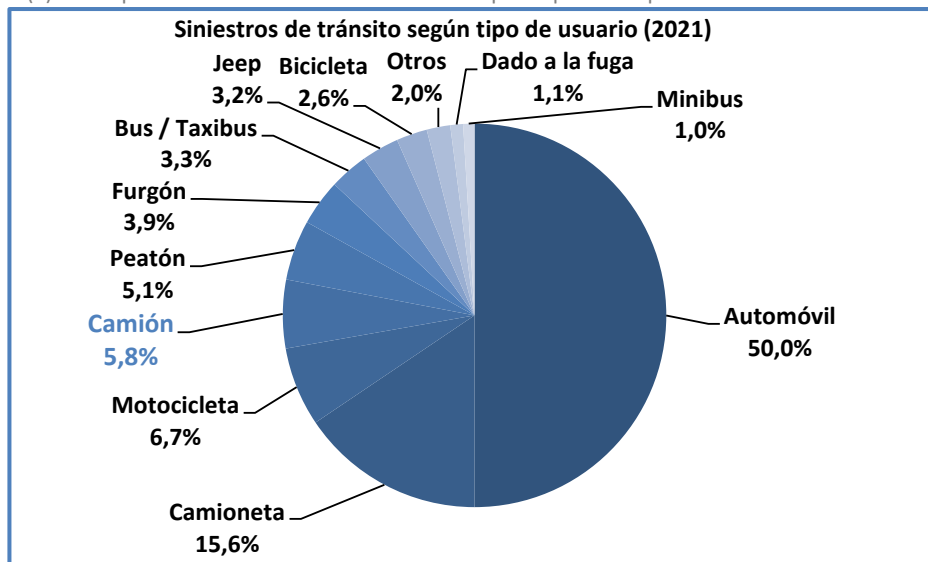

Ranking de fallecidos según tipo de usuario (2021)

| Tipo de vehículo o usuario | Siniestros | Fallecidos | Graves | Menos graves | Leves | Total lesionados |
|----------------------------|--------------|--------------|--------------|--------------|---------------|------------------|
| Automóvil | 58.420 | 605 | 2.721 | 1.637 | 20.589 | 24.947 |
| Peatón | 5.929 | 388 | 1.276 | 510 | 2.855 | 4.641 |
| Motocicleta | 7.788 | 223 | 2.093 | 711 | 3.526 | 6.330 |
| Camioneta | 18.167 | 173 | 726 | 504 | 5.405 | 6.635 |
| Camión | 6.745 | 100 | 189 | 139 | 1.084 | 1.412 |
| Bicicleta | 3.041 | 75 | 505 | 271 | 1.806 | 2.582 |
| Furgón | 4.535 | 52 | 150 | 87 | 1.121 | 1.358 |
| Jeep | 3.694 | 25 | 133 | 74 | 1.107 | 1.314 |
| Bus / Taxibus | 3.807 | 16 | 136 | 109 | 1.115 | 1.360 |
| Minibus | 1.117 | 16 | 48 | 38 | 419 | 505 |
| Otros | 2.322 | 15 | 121 | 61 | 632 | 814 |
| Dado a la fuga | 1.253 | 0 | 5 | 1 | 24 | 30 |
| Total | | 1.688 | 8.103 | 4.142 | 39.683 | 51.928 |

(*) Corresponde al número de siniestros donde participó cada tipo de vehículo o usuario

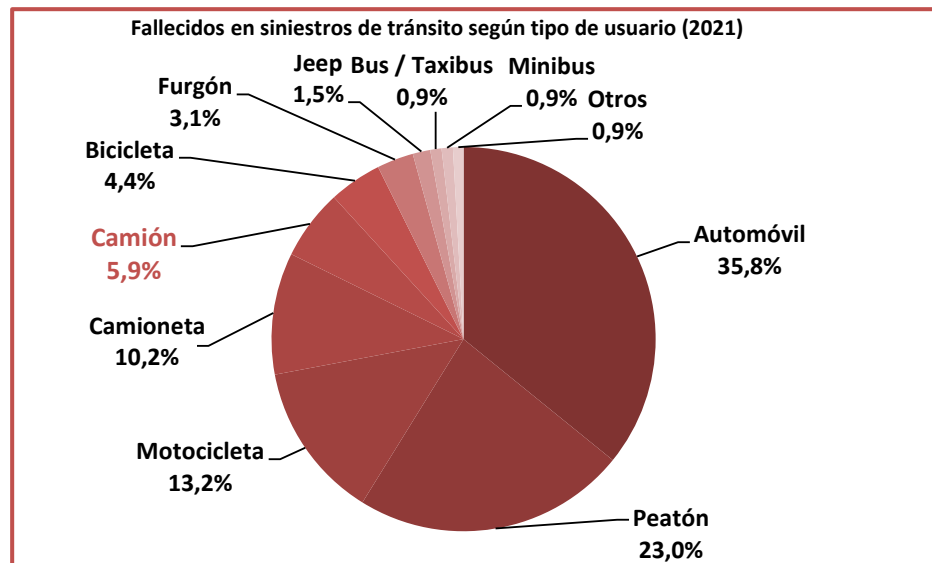



Siniestros de tránsito en camiones y lesiones de sus ocupantes (período 2012-2021)

| Año | Siniestros | Fallecidos | Graves | Menos graves | Leves | Total lesionados | Parque Camiones | Fallecidos cada 10.000 Camiones |
|--------------|---------------|------------|--------------|--------------|---------------|------------------|-----------------|---------------------------------|
| 2012 | 5.150 | 87 | 200 | 141 | 1.193 | 1.534 | 177.569 | 4,9 |
| 2013 | 5.914 | 83 | 239 | 152 | 1.244 | 1.635 | 181.305 | 4,6 |
| 2014 | 5.979 | 78 | 239 | 152 | 1.148 | 1.539 | 189.554 | 4,1 |
| 2015 | 6.045 | 84 | 226 | 141 | 1.116 | 1.483 | 192.298 | 4,4 |
| 2016 | 6.876 | 74 | 239 | 128 | 1.335 | 1.702 | 196.217 | 3,8 |
| 2017 | 7.152 | 70 | 243 | 123 | 1.295 | 1.661 | 200.072 | 3,5 |
| 2018 | 6.566 | 78 | 225 | 134 | 1.001 | 1.360 | 206.060 | 3,8 |
| 2019 | 6.652 | 78 | 184 | 118 | 1.043 | 1.345 | 206.251 | 3,8 |
| 2020 | 5.543 | 65 | 179 | 122 | 914 | 1.215 | 200.611 | 3,2 |
| 2021 | 6.745 | 100 | 189 | 139 | 1.084 | 1.412 | 213.010 | 4,7 |
| Total | 62.622 | 797 | 2.163 | 1.350 | 11.373 | 14.886 | | |

Comparación año 2021 versus 2020

| Ítem | Año 2020 | Año 2021 | Variación (Nº) | Variación (%) |
|------------------------|----------|----------|----------------|---------------|
| Siniestros de tránsito | 5.543 | 6.745 | 1.202 | 21,7 |
| Fallecidos | 65 | 100 | 35 | 53,8 |
| Lesionados | 1.215 | 1.412 | 197 | 16,2 |



Ranking de siniestros de tránsito de camiones, ocupantes fallecidos y lesionados según la causa (2021)

| Causa | Siniestros | Fallecidos | Graves | Menos graves | Leves | Total lesionados |
|---|--------------|------------|------------|--------------|--------------|------------------|
| Imprudencia del conductor | 4.107 | 41 | 62 | 44 | 458 | 564 |
| Velocidad imprudente y pérdida control vehículo | 751 | 44 | 57 | 56 | 264 | 377 |
| Causas no determinadas | 463 | 2 | 21 | 6 | 45 | 72 |
| Otras causas | 439 | 2 | 14 | 6 | 54 | 74 |
| Fallas mecánicas | 315 | 6 | 17 | 15 | 120 | 152 |
| Desobediencia a señalización | 233 | 1 | 2 | 1 | 28 | 31 |
| Alcohol en conductor | 208 | 0 | 6 | 6 | 53 | 65 |
| Drogas y/o fatiga en conductor | 116 | 3 | 9 | 5 | 45 | 59 |
| Imprudencia del peatón | 65 | 0 | 0 | 0 | 3 | 3 |
| Deficiencias viales | 42 | 0 | 1 | 0 | 14 | 15 |
| Alcohol en peatón | 4 | 0 | 0 | 0 | 0 | 0 |
| Imprudencia del pasajero | 2 | 1 | 0 | 0 | 0 | 0 |
| Total | 6.745 | 100 | 189 | 139 | 1.084 | 1.412 |

Proporción porcentual de las causas de siniestros de tránsito en camiones (2021)

Siniestralidad

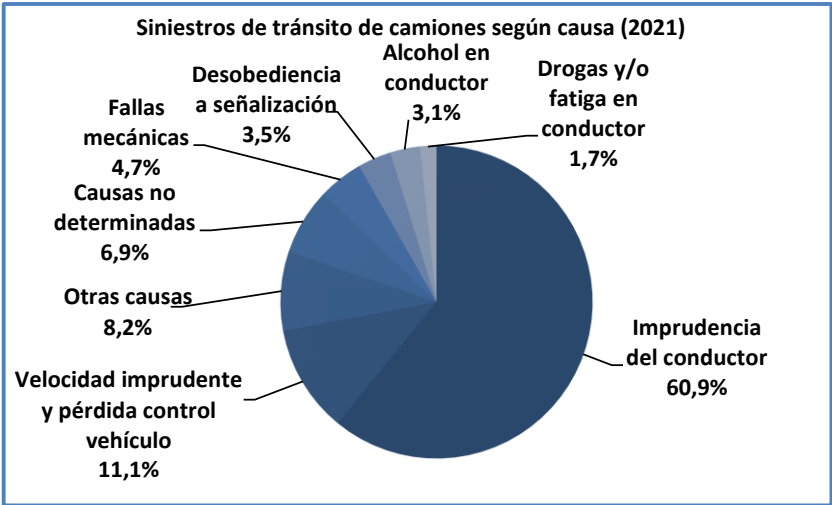

Mortalidad

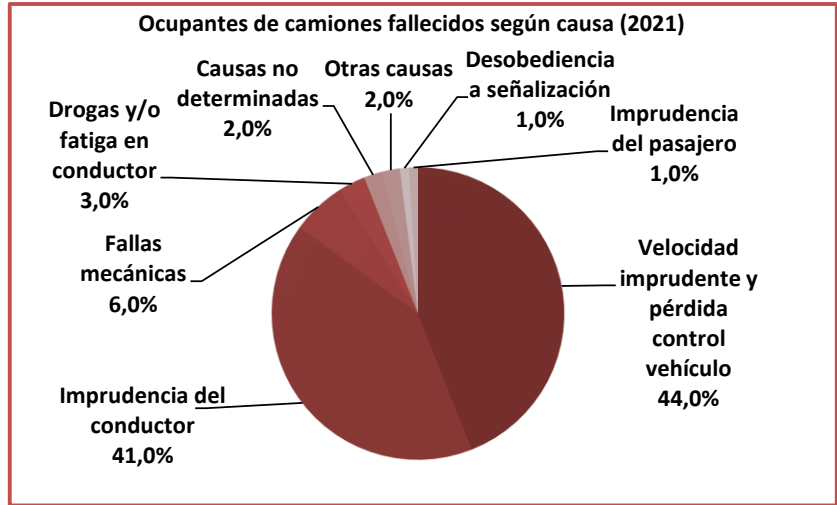

Morbilidad

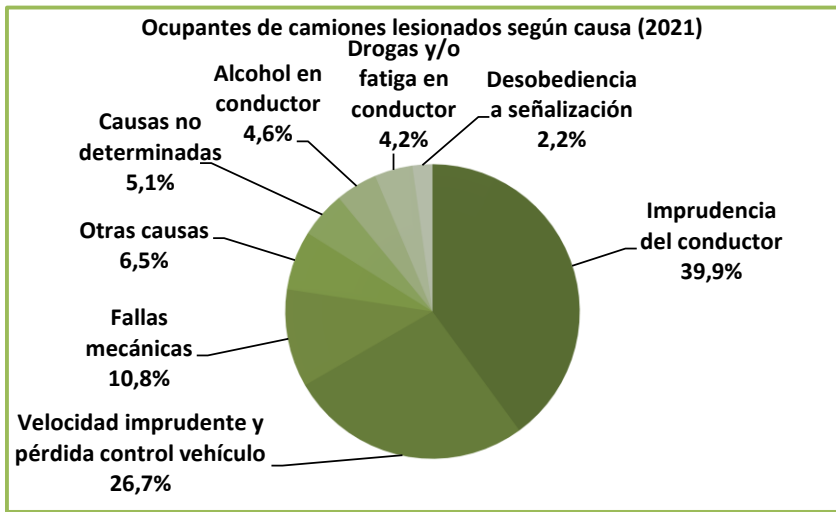

Ranking de siniestros de tránsito de camiones, ocupantes fallecidos y lesionados según el tipo (2021)

| Tipo | Siniestros | Fallecidos | Graves | Menos graves | Leves | Total lesionados |
|--------------|--------------|------------|------------|--------------|--------------|------------------|
| Colisión | 3.564 | 42 | 70 | 50 | 518 | 638 |
| Choque | 2.156 | 29 | 43 | 29 | 254 | 326 |
| Volcadura | 612 | 27 | 75 | 56 | 294 | 425 |
| Otro tipo | 273 | 1 | 1 | 3 | 14 | 18 |
| Atropello | 135 | 0 | 0 | 0 | 3 | 3 |
| Caída | 5 | 1 | 0 | 1 | 1 | 2 |
| Total | 6.745 | 100 | 189 | 139 | 1.084 | 1.412 |

Siniestralidad

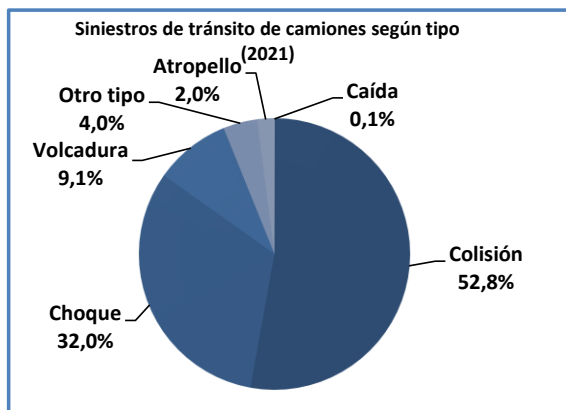

Mortalidad

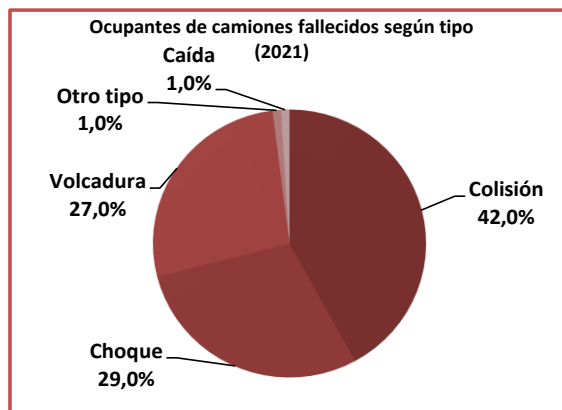

Morbilidad

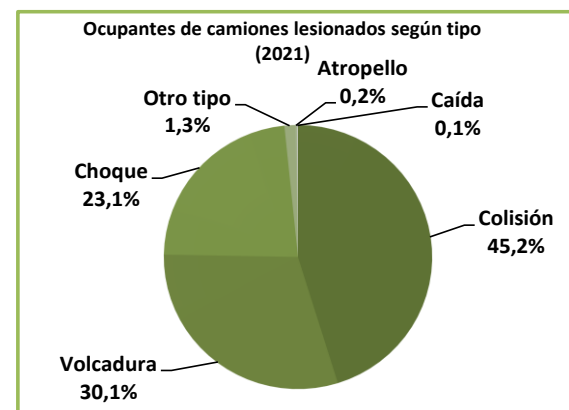

Siniestros de tránsito, ocupantes de camiones fallecidos y lesionados según región (2021)

| Región | Siniestros | Fallecidos | Graves | Menos graves | Leves | Total lesionados |
|--------------------|--------------|------------|------------|--------------|--------------|------------------|
| Arica y Parinacota | 110 | 2 | 3 | 6 | 27 | 36 |
| Tarapacá | 147 | 3 | 10 | 2 | 11 | 23 |
| Antofagasta | 273 | 18 | 16 | 8 | 50 | 74 |
| Atacama | 144 | 13 | 13 | 13 | 70 | 96 |
| Coquimbo | 326 | 4 | 10 | 5 | 45 | 60 |
| Valparaíso | 723 | 13 | 14 | 16 | 106 | 136 |
| Metropolitana | 1.662 | 9 | 27 | 17 | 144 | 188 |
| L.G.B. O'Higgins | 563 | 4 | 10 | 5 | 104 | 119 |
| Maule | 720 | 8 | 18 | 16 | 139 | 173 |
| Ñuble | 233 | 5 | 12 | 5 | 40 | 57 |
| Biobío | 641 | 3 | 20 | 13 | 98 | 131 |
| Araucanía | 508 | 10 | 11 | 13 | 93 | 117 |
| Los Ríos | 203 | 4 | 10 | 2 | 52 | 64 |
| Los Lagos | 386 | 3 | 10 | 15 | 85 | 110 |
| Aysén | 51 | 1 | 4 | 3 | 14 | 21 |
| Magallanes | 55 | 0 | 1 | 0 | 6 | 7 |
| Total | 6.745 | 100 | 189 | 139 | 1.084 | 1.412 |

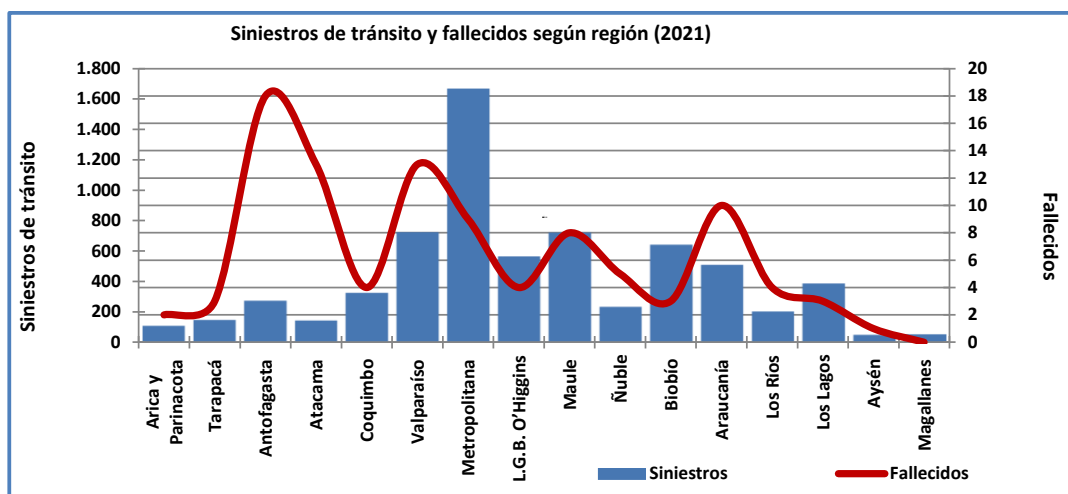

Siniestros de tránsito, ocupantes de camiones fallecidos y lesionados según la zona (2021)

| Mes | Siniestros | Fallecidos | Graves | Menos graves | Leves | Total lesionados |
|--------------|--------------|------------|------------|--------------|--------------|------------------|
| Rural | 2.613 | 80 | 138 | 109 | 702 | 949 |
| Urbana | 4.132 | 20 | 51 | 30 | 382 | 463 |
| Total | 6.745 | 100 | 189 | 139 | 1.084 | 1.412 |

Siniestralidad

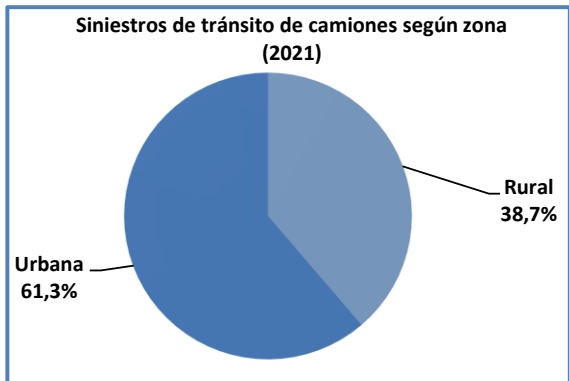

Mortalidad

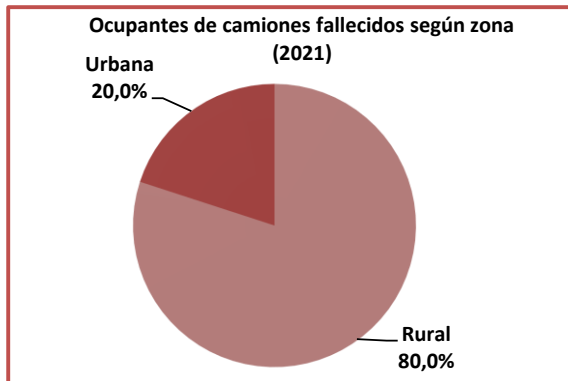

Morbilidad

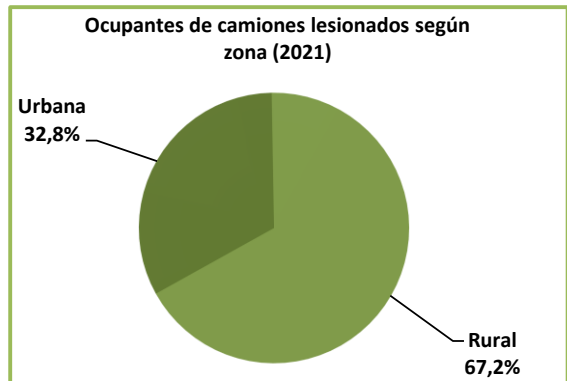



Ranking de siniestros de tránsito en camiones según la comuna de ocurrencia (sólo hasta 61 siniestros)

| Región | Comuna | Siniestros | Fallecidos | Graves | Menos graves | Leves | Total lesionados |
|--|--------------|------------|------------|--------|--------------|-------|------------------|
| Región Metropolitana | San Bernardo | 172 | 1 | 4 | 0 | 11 | 15 |
| Región de Antofagasta | Antofagasta | 169 | 5 | 7 | 1 | 20 | 28 |
| Región del Biobío | Los Ángeles | 132 | 0 | 3 | 2 | 30 | 35 |
| Región del Maule | Curicó | 120 | 0 | 2 | 1 | 13 | 16 |
| Región de Valparaíso | Valparaíso | 120 | 0 | 1 | 2 | 9 | 12 |
| Región de Coquimbo | Coquimbo | 112 | 0 | 1 | 0 | 7 | 8 |
| Región de Los Lagos | Puerto Montt | 105 | 0 | 0 | 2 | 8 | 10 |
| Región de Los Lagos | Osorno | 84 | 2 | 3 | 0 | 15 | 18 |
| Región Metropolitana | Santiago | 84 | 0 | 1 | 0 | 4 | 5 |
| Región de Valparaíso | Viña del Mar | 82 | 3 | 1 | 2 | 17 | 20 |
| Región del Biobío | Concepción | 81 | 1 | 2 | 0 | 5 | 7 |
| Región del Libertador General Bernardo O'Higgins | San Fernando | 81 | 0 | 2 | 0 | 21 | 23 |
| Región Metropolitana | Puente Alto | 81 | 0 | 0 | 0 | 6 | 6 |
| Región de Coquimbo | La Serena | 79 | 0 | 0 | 1 | 8 | 9 |
| Región de Arica y Parinacota | Arica | 78 | 1 | 1 | 0 | 10 | 11 |
| Región Metropolitana | Pudahuel | 77 | 0 | 0 | 1 | 7 | 8 |
| Región Metropolitana | Lampa | 76 | 0 | 0 | 3 | 6 | 9 |
| Región Metropolitana | Maipú | 75 | 0 | 3 | 1 | 5 | 9 |
| Región del Maule | Talca | 72 | 0 | 0 | 0 | 3 | 3 |
| Región de Valparaíso | Los Andes | 70 | 4 | 3 | 3 | 6 | 12 |
| Región de Valparaíso | San Antonio | 68 | 1 | 0 | 2 | 5 | 7 |
| Región del Libertador General Bernardo O'Higgins | Rancagua | 68 | 0 | 0 | 0 | 4 | 4 |
| Región Metropolitana | Providencia | 66 | 1 | 0 | 0 | 1 | 1 |
| Región de Tarapacá | Iquique | 64 | 0 | 0 | 0 | 2 | 2 |
| Región Metropolitana | Cerrillos | 63 | 0 | 1 | 0 | 4 | 5 |
| Región de Coquimbo | Ovalle | 62 | 0 | 4 | 1 | 18 | 23 |
| Región de La Araucanía | Temuco | 61 | 0 | 0 | 0 | 5 | 5 |



Ranking de siniestros de tránsito en camiones según la ruta de ocurrencia (sólo hasta 20 siniestros)

| Región | Ruta | Siniestros | Fallecidos | Graves | Menos graves | Leves | Total lesionados |
|--|--------------|------------|------------|--------|--------------|-------|------------------|
| Región del Maule | Ruta 5 Sur | 300 | 5 | 10 | 10 | 72 | 92 |
| Región del Libertador General Bernardo O'Higgins | Ruta 5 Sur | 171 | 1 | 5 | 1 | 37 | 43 |
| Región de La Araucanía | Ruta 5 Sur | 146 | 6 | 2 | 4 | 39 | 45 |
| Región de Coquimbo | Ruta 5 Norte | 140 | 1 | 4 | 3 | 19 | 26 |
| Región de Ñuble | Ruta 5 Sur | 85 | 2 | 5 | 3 | 16 | 24 |
| Región de Los Lagos | Ruta 5 Sur | 80 | 0 | 1 | 4 | 23 | 28 |
| Región de Atacama | Ruta 5 Norte | 79 | 7 | 13 | 12 | 56 | 81 |
| Región de Valparaíso | Ruta 60 Ch | 77 | 4 | 3 | 3 | 10 | 16 |
| Región de Valparaíso | Ruta 5 Norte | 73 | 3 | 4 | 2 | 22 | 28 |
| Región de Antofagasta | Ruta 5 Norte | 70 | 11 | 9 | 7 | 14 | 30 |
| Región del Biobío | Ruta 5 Sur | 68 | 0 | 1 | 3 | 22 | 26 |
| Región del Libertador General Bernardo O'Higgins | Ruta 66 | 62 | 3 | 2 | 0 | 15 | 17 |
| Región del Biobío | Ruta 160 | 62 | 0 | 2 | 3 | 10 | 15 |
| Región Metropolitana | Ruta 74 | 58 | 1 | 3 | 0 | 7 | 10 |
| Región de Los Ríos | Ruta 5 Sur | 49 | 0 | 4 | 1 | 13 | 18 |
| Región del Libertador General Bernardo O'Higgins | I-50 | 46 | 0 | 0 | 0 | 18 | 18 |
| Región Metropolitana | Ruta 5 Sur | 41 | 0 | 4 | 1 | 4 | 9 |
| Región de Arica y Parinacota | 11 Ch | 40 | 2 | 3 | 2 | 14 | 19 |
| Región Metropolitana | Ruta 68 | 39 | 3 | 3 | 3 | 10 | 16 |
| Región Metropolitana | Ruta 78 | 38 | 0 | 0 | 0 | 4 | 4 |
| Región de Valparaíso | Ruta 68 | 36 | 0 | 0 | 0 | 5 | 5 |
| Región del Biobío | Ruta 180 | 35 | 0 | 2 | 0 | 9 | 11 |
| Región Metropolitana | G-16 | 29 | 0 | 1 | 2 | 6 | 9 |
| Región de Valparaíso | F-30-E | 22 | 0 | 0 | 0 | 2 | 2 |
| Región de Tarapacá | Ruta 5 Norte | 21 | 0 | 4 | 2 | 5 | 11 |
| Región Metropolitana | Ruta 57 | 21 | 0 | 0 | 0 | 11 | 11 |
| Región del Maule | L-30-M | 20 | 1 | 2 | 1 | 10 | 13 |
| Región de La Araucanía | 199 Ch | 20 | 0 | 1 | 1 | 7 | 9 |

Siniestros de tránsito, ocupantes de camiones fallecidos y lesionados según el mes (2021)

| Mes | Siniestros | Fallecidos | Graves | Menos graves | Leves | Total lesionados |
|--------------|--------------|------------|------------|--------------|--------------|------------------|
| Enero | 504 | 5 | 15 | 8 | 89 | 112 |
| Febrero | 502 | 9 | 11 | 12 | 72 | 95 |
| Marzo | 582 | 5 | 19 | 11 | 94 | 124 |
| Abril | 512 | 6 | 12 | 6 | 70 | 88 |
| Mayo | 535 | 15 | 13 | 13 | 81 | 107 |
| Junio | 560 | 11 | 25 | 19 | 141 | 185 |
| Julio | 621 | 14 | 13 | 14 | 62 | 89 |
| Agosto | 570 | 13 | 26 | 20 | 97 | 143 |
| Septiembre | 544 | 5 | 12 | 7 | 88 | 107 |
| Octubre | 566 | 3 | 11 | 14 | 88 | 113 |
| Noviembre | 607 | 7 | 15 | 6 | 93 | 114 |
| Diciembre | 642 | 7 | 17 | 9 | 109 | 135 |
| Total | 6.745 | 100 | 189 | 139 | 1.084 | 1.412 |

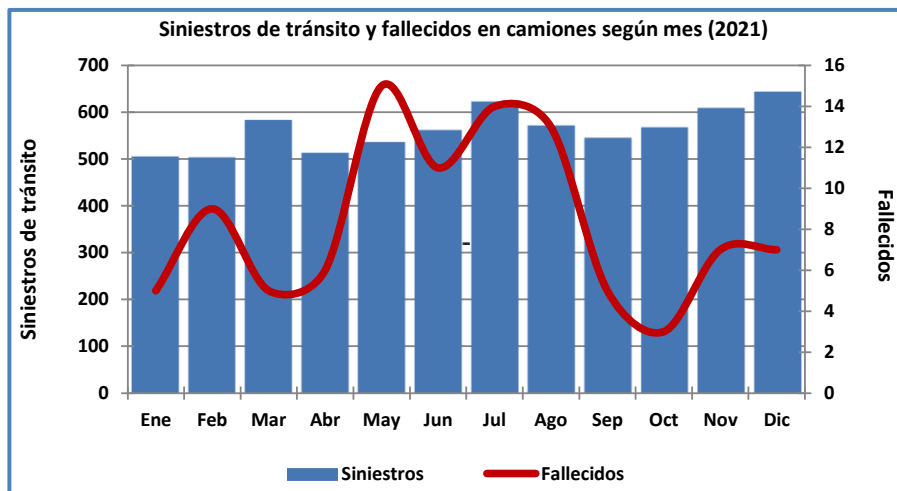

Siniestros de tránsito, ocupantes de camiones fallecidos y lesionados según el día (2021)

| Día | Siniestros | Fallecidos | Graves | Menos graves | Leves | Total lesionados |
|--------------|--------------|------------|------------|--------------|--------------|------------------|
| Lunes | 1.068 | 20 | 29 | 22 | 159 | 210 |
| Martes | 1.134 | 19 | 41 | 21 | 191 | 253 |
| Miércoles | 1.225 | 11 | 27 | 19 | 208 | 254 |
| Jueves | 1.170 | 20 | 28 | 21 | 170 | 219 |
| Viernes | 1.173 | 17 | 32 | 21 | 198 | 251 |
| Sábado | 649 | 8 | 20 | 22 | 104 | 146 |
| Domingo | 326 | 5 | 12 | 13 | 54 | 79 |
| Total | 6.745 | 100 | 189 | 139 | 1.084 | 1.412 |

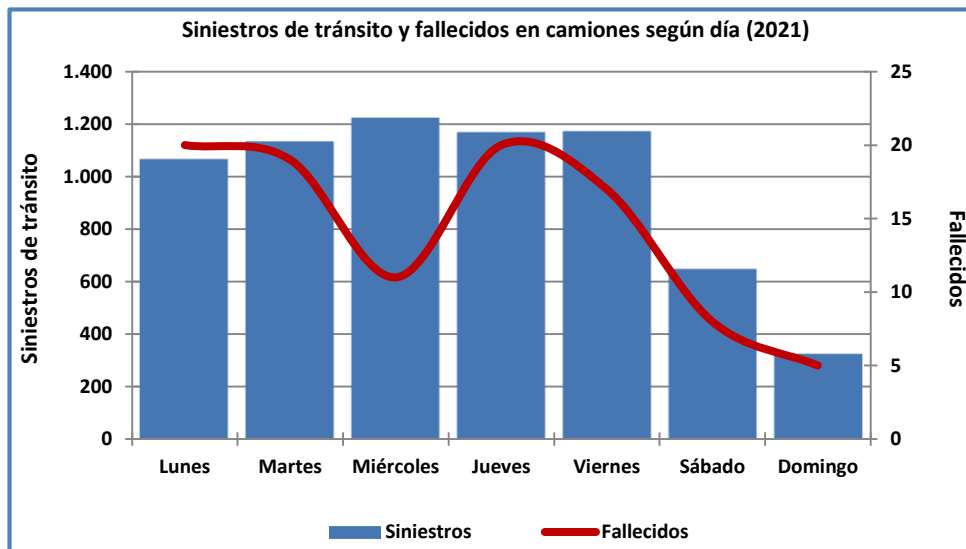

Siniestros de tránsito, ocupantes de camiones fallecidos y lesionados según el horario (2021)

| Horario | Siniestros | Fallecidos | Graves | Menos graves | Leves | Total lesionados |
|--------------|--------------|------------|------------|--------------|--------------|------------------|
| 00:00-02:59 | 241 | 0 | 10 | 11 | 51 | 72 |
| 03:00-05:59 | 204 | 9 | 11 | 6 | 56 | 73 |
| 06:00-08:59 | 773 | 13 | 28 | 20 | 142 | 190 |
| 09:00-11:59 | 1.314 | 25 | 24 | 23 | 213 | 260 |
| 12:00-14:59 | 1.378 | 21 | 36 | 28 | 172 | 236 |
| 15:00-17:59 | 1.392 | 14 | 39 | 18 | 201 | 258 |
| 18:00-20:59 | 1.006 | 7 | 19 | 18 | 147 | 184 |
| 21:00-23:59 | 437 | 11 | 22 | 15 | 102 | 139 |
| Total | 6.745 | 100 | 189 | 139 | 1.084 | 1.412 |

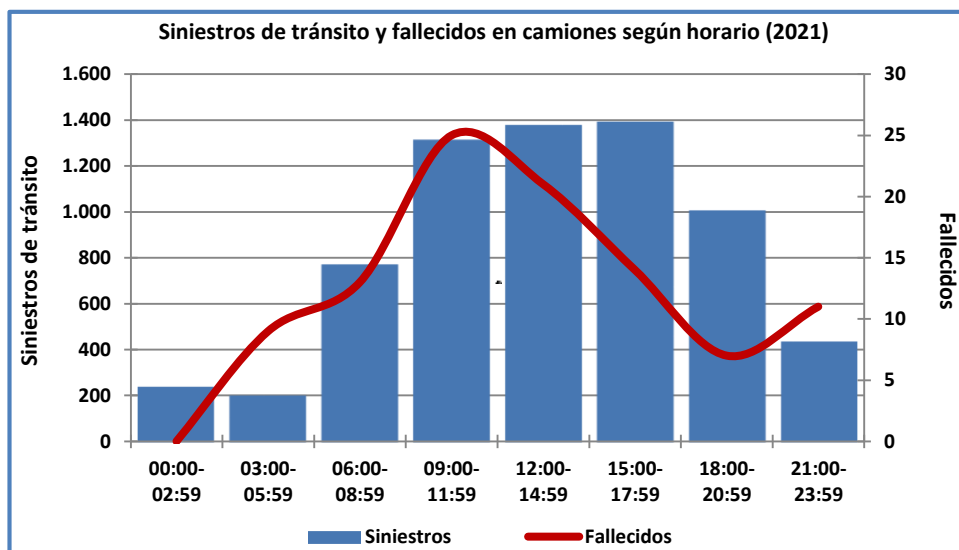

Cantidad de ocupantes de camiones participantes y víctimas según sexo (2021)

| Sexo | Participantes | Fallecidos | Total lesionados |
|--------------|---------------|------------|------------------|
| Mujeres | 206 | 10 | 109 |
| Hombres | 7.346 | 90 | 1.303 |
| Total | 7.552 | 100 | 1.412 |

Participación

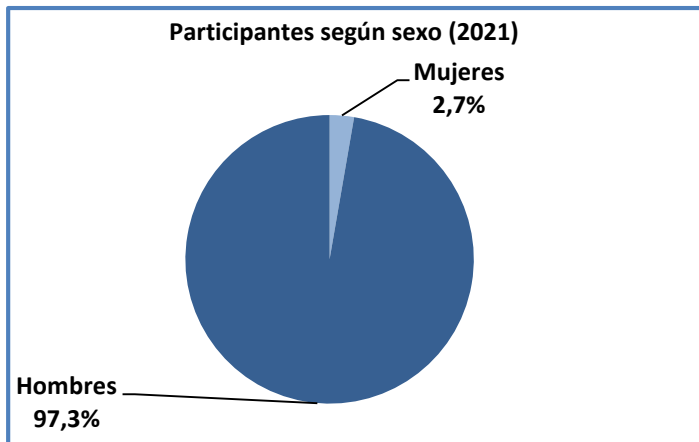

Mortalidad

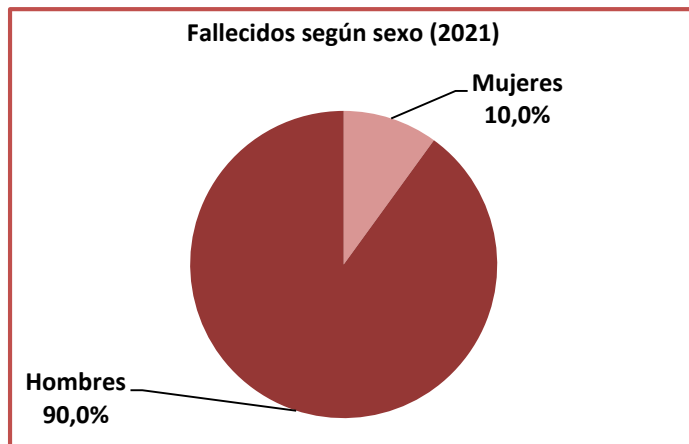

Morbilidad

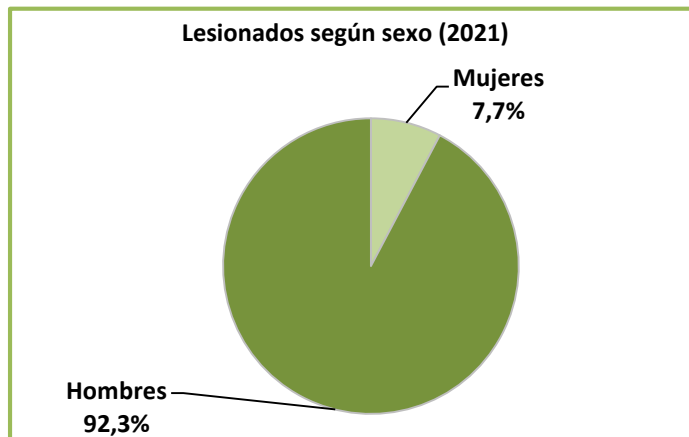

Cantidad de ocupantes de camiones participantes y víctimas según grupo etario (2021)

| Edad | Grupo etario | Participantes | Fallecidos | Graves | Menos graves | Leves | Total lesionados |
|---------------|-----------------|---------------|------------|------------|--------------|--------------|------------------|
| 0 a 14 años | Niños | 28 | 1 | 1 | 1 | 15 | 17 |
| 15 a 29 años | Jóvenes | 857 | 13 | 31 | 24 | 206 | 261 |
| 30 a 44 años | Adultos jóvenes | 2.387 | 28 | 67 | 56 | 405 | 528 |
| 45 a 59 años | Adultos | 2.074 | 39 | 59 | 34 | 326 | 419 |
| 60 años y más | Adultos mayores | 904 | 18 | 28 | 24 | 128 | 180 |
| No se informa | | 1.302 | 1 | 3 | 0 | 4 | 7 |
| Total | | 7.552 | 100 | 189 | 139 | 1.084 | 1.412 |

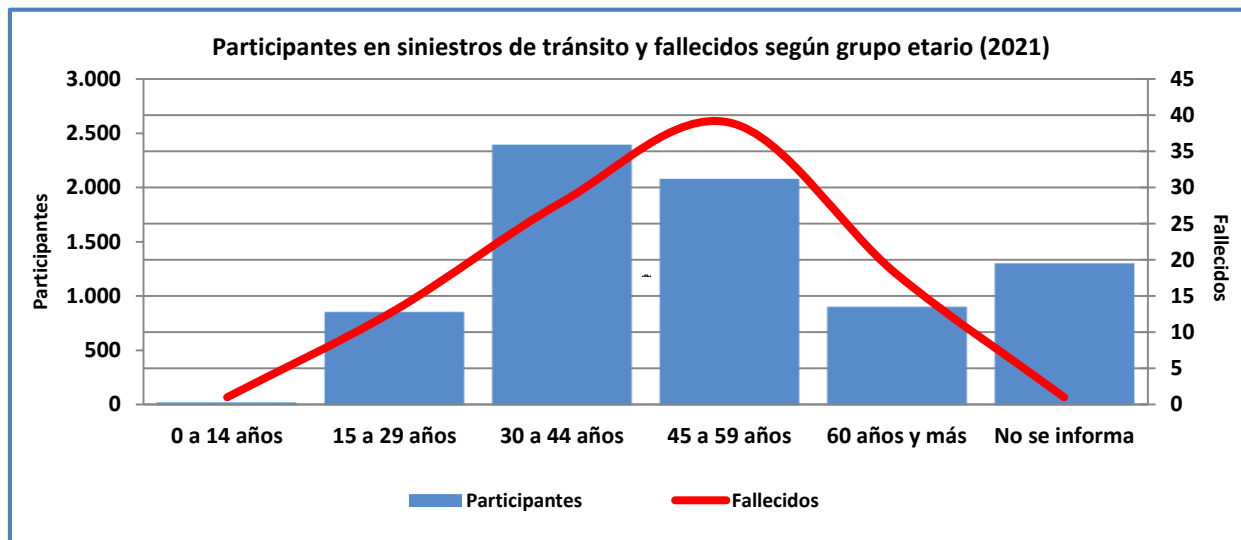

Cantidad de ocupantes de camiones mujeres participantes y víctimas según grupo etario (2021)

| Edad | Grupo etario | MUJERES | | | | |
|---------------|-----------------|------------|-----------|--------------|-----------|------------------|
| | | Fallecidas | Graves | Menos graves | Leves | Total lesionadas |
| 0 a 14 años | Niños | 1 | 1 | 1 | 7 | 9 |
| 15 a 29 años | Jóvenes | 2 | 5 | 4 | 27 | 36 |
| 30 a 44 años | Adultos jóvenes | 3 | 8 | 3 | 17 | 28 |
| 45 a 59 años | Adultos | 2 | 3 | 4 | 19 | 26 |
| 60 años y más | Adultos mayores | 2 | 3 | 2 | 5 | 10 |
| No se informa | | 0 | 0 | 0 | 0 | 0 |
| Total | | 10 | 20 | 14 | 75 | 109 |

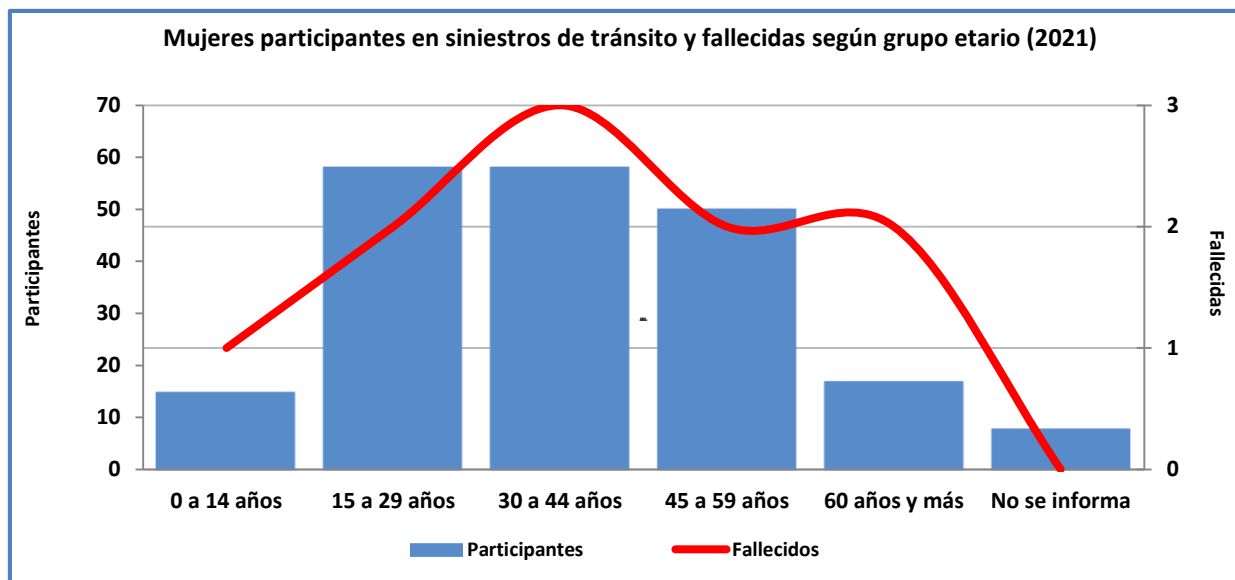

Cantidad de ocupantes de camiones hombres participantes y víctimas según grupo etario (2021)

| Edad | Grupo etario | HOMBRES | | | | |
|---------------|-----------------|------------|------------|--------------|--------------|------------------|
| | | Fallecidos | Graves | Menos graves | Leves | Total lesionados |
| 0 a 14 años | Niños | 0 | 0 | 0 | 8 | 8 |
| 15 a 29 años | Jóvenes | 11 | 26 | 20 | 179 | 225 |
| 30 a 44 años | Adultos jóvenes | 25 | 59 | 53 | 388 | 500 |
| 45 a 59 años | Adultos | 37 | 56 | 30 | 307 | 393 |
| 60 años y más | Adultos mayores | 16 | 25 | 22 | 123 | 170 |
| No se informa | | 1 | 3 | 0 | 4 | 7 |
| Total | | 90 | 169 | 125 | 1.009 | 1.303 |

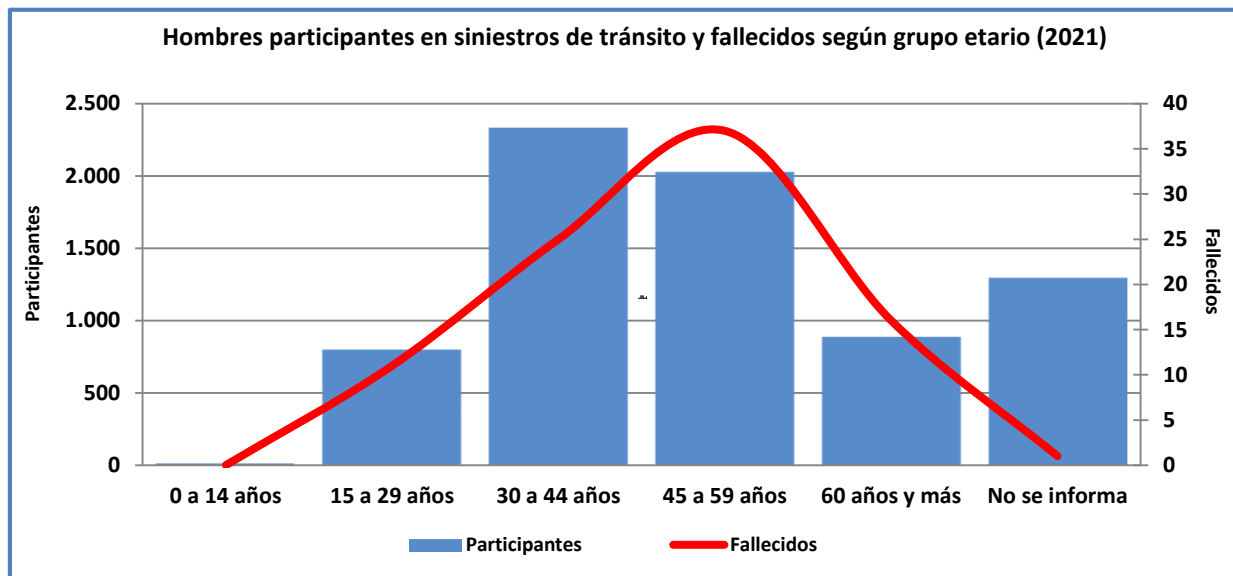



PUEDES ENCONTRARNOS EN

conaset.cl |   

